

„საგარეგოს საარჩევნო ოლქები  
2015 წლის ოქტომბერში  
საქართველოს პარლამენტის  
შუალედურ არჩევნებში  
„შპს პირებისა და ეკომგრანტების  
მონაწილეობისათვის ხელშეწყობა“

# მოგესალამებით!

ა(ა)იპ „სოციალური დაცვის ლიგის  
გამგეობის თავმჯდომარე

პროექტის ავტორი და დირექტორი

ბელა სონღულაშვილი

# წარმოგიდგენთ ჩვენი პროექტის შედეგების პრეზენტაციას....

2015 წლის 3 ნოემბერი

## კახეთის მხარე

„საგარეჯოს საარჩევნო ოლქში 2015 წლის ოქტომბერში საქართველოს პარლამენტის შუალედურ არჩევნებში შშმ პირებისა და ეკომიგრანტების მონაწილეობისათვის ხელშეწყობა”

## პროექტი განხორციელდა

ცესკო-ს თანადგომითა და  
საარჩევნო სისტემების  
განვითარების, რეფორმებისა და  
სწავლების ცენტრის  
დაფინანსებით

2012 წლის საქართველოს პარლამენტის არჩევნებზე წარმოებული სტატისტიკის მონაცემებით, საგარეჯოს საარჩევნო ოლქში ამომრჩეველთა აქტივობამ შეადგინა მხოლოდ 54%, მოვიდა სულ 24 716 ამომრჩეველი 45 771-დან და შუალედურ არჩევნებში შესაძლებელია ამომრჩეველთა აქტივობა უფრო ნაკლები იყოს.

### აქტივობა ოლქის მიხედვით

ოლქი	ამომრჩეველი	10:00 საათი		12:00 საათი		15:00 საათი		17:00 საათი		20:00 საათი	
		მოსული	%	მოსული	%	მოსული	%	მოსული	%	მოსული	%
11. საგარეჯო	45774	4329	9.5	10908	23.8	18439	40.3	21413	46.8	24716	54

პროექტის აქტივობები კი ხორციელდება საგარეჯოს მუნიციპალიტეტის 10 ყველაზე დასახლებულ პუნქტში.

ესენია:

- საგარეჯო,
- მანავი,
- უდაბნო,
- კაკაბეთი,
- პატარძლოელი,
- ნინოწმინდა, მზისგული,
- ბადიაური,
- ჩაილოური,
- თოხლიაური,
- ხაშმი.

ეკომიგრანტების განსახლება საგარეჯოს მუნიციპალიტეტის ტერიტორიაზე ასეთია:

1. უდაბნო - 100 ოჯახი;
2. ნინოწმინდა - 24 ოჯახი;
3. პატარძეული - 30 ოჯახი. მათგან საარჩევნო უფლების მქონე 550-600 ადამიანია.

ამ ეტაპზე საგარეჯოს მუნიციპალიტეტის მთელ ტერიტორიაზე ცხოვრობს საარჩევნო უფლების მქონე 1072 სოციალური პაკეტის (პენსიის) მიმღები შშმ პირი. აქედან 639 მამაკაცი და 433 ქალი. ამომრჩევლის უფლების მქონე შშმ პირები არიან:

1. გადაადგილების შეზღუდვის მქონე (ეტლით მოსარგებლე და ა.შ.);
2. უსინათლო და მცირედმხედველნი;
3. ყრუ და სმენადაქვეითებულნი.

შშმ პირები სოციალური და მატერიალური პრობლემების გარდა, განიცდიან სხვადასხვა სახის დისკრიმინაციას და ეს ხშირად კონსტიტუციით განპირობებული საარჩევნო უფლებების დარღვევაშიც გამოიხატება. კერძოდ:

1. არა აქვთ ინფორმაცია საარჩევნო უბნების ადაპტირების დონეების შესახებ;
2. საარჩევნო უბანს არ გააჩნია პანდუსი, პორტატული პანდუსი ან მოუწესრიგებელია;
3. საარჩევნო უბანზე არ არის კაბინა ეტლით მოსარგებლეთათვის;
4. საარჩევნო უბანი არის მათთვის მიუწვდომელ ადგილას;
5. არ არის მომზადებული მათი მომსახურებისთვის საუბნო-საარჩევნო კომისია;
6. არ ხდება მობილური ჯგუფის მიერ მათი მომსახურება;
7. საჭიროების მქონე საარჩევნო უბანზე არ არის სურდოთარჯიმანი;
8. არ არის სპეციალური „საარჩევნო ლუპა“ და ჭირს ბიულეტენზე ტექსტის ამოკითხვა;
9. არ არის ბრაილის შრიფტით დაბეჭდილი ბიულეტენები;
10. არ ფლობენ ინფორმაციას საარჩევნო პროცესების და კანდიდატების შესახებ;
11. საარჩევნო კომისიებში და უბნებში არ არიან დასაქმებულნი შშმ პირები;
12. არ ხდება ე.წ. „უხილავი შშმპ ამომრჩევლის“ მოძიება და გააქტიურება და ა.შ.

## პროექტის მთავარი მიზანი:

საარჩევნო პროცესებში შშმ პირების, მათი ოჯახებისა და ეკომიგრანტების სამოქალაქო ჩართულობის დონის ამაღლება, ინტეგრირებისა და საკუთარი მოტივირებული არჩევანის დაუბრკოლებელი დაფიქსირებისთვის ხელშეწყობა.

ჩვენ პროექტის ფარგლებში გვქონდა შეხვედრები საგარეჯოს მუნიციპალიტეტის გამგებელთან, ბატონ გიორგი გზირიშვილთან და დავესწართ სპეციალურ თათბირს, სადაც ჩვენი პროექტის პრეზენტაცია მოხდა

## საგარეჯოს საკრებულოში

დავამყარეთ მჭიდრო ურთიერთობა და ერთად დავგეგმეთ აქტივობები  
საგარეჯოს სოფლებში

## ვარიგებთ საინფორმაციო-სარეკლამო ფლაერებს

გვაქვს საქმიანი ურთიერთობა №11 საგარეჯოს საოლქო საარჩევნო კომისიასთან. მას გადაეგზავნა ჩვენი აქტივობების გრაფიკი და ეთხოვა, რომ სურვილის შემთხვევაში მოახდინოს არჩევნებში მონაწილე კანდიდატების ინფორმაციული უზრუნვეყოფა. ჩვენ ყველა კანდიდატს შევთავაზეთ 5 წუთი ეკომიგრანტებისა და შშმ პირთა პრობლემატიკაზე სასაუბროდ.

№	ღონისძიების ადგილი	თარიღი	დრო	პას/პირი
1	ქ. საგარეჯოს დემოკრატიული ჩართულობის ცენტრი	16.10.15წ	09:30 სთ	ბელა სონღულაშვილი 591001011
2	სოფელ ხაშმის თემის გამგეობა	16.10.15წ	15:00 სთ	
3	სოფელ კაკაბეთის თემის გამგეობა	20.10.15წ	09:30 სთ	
4	სოფელ ბადიაურის თემის გამგეობა	20.10.15წ	15:00 სთ	
5	სოფელ მანავის თემის გამგეობა	21.10.15წ	09:30 სთ	
6	სოფელ დიდი ჩაილურის თემის გამგეობა	21.10.15წ	15:00 სთ	
7	სოფელ თოხლიაურის თემის გამგეობა	22.10.15წ	09:30 სთ	
8	სოფელ უდაბნოს საჯარო სკოლა	22.10.15წ	15:00 სთ	
9	სოფელ ნინოწმინდის თემის გამგეობა	23.10.15წ	09:30 სთ	
10	სოფელ პატარძლეულის თემის გამგეობა	23.10.15წ	15:00 სთ	

შეხვედრა-ტრენინგებზე  
მსმენელებს ეკითხებოდა ორი  
მოდული:

1) „საქართველოს საარჩევნო სისტემა  
და საგარეჯოს შუალედური  
საპარლამენტო არჩევნების  
სპეციფიკა“

ტრენერი ფატი ბუხრიკიძე

ტრენერი: სოფიო მანძულაშვილი-  
ხარებავა

2) მოდული:

საარჩევნო უბნების ადაპტირების  
სახეები და გამოწვევები

ტრენერი: ბელა სონლულაშვილი

შეხვედრების  
მონაწილეებს  
გადაეცათ  
დიპლომები

# საგარეჯო

დემოკრატიულობის ჩართულობის ცენტრში

ჩვენი შეხვედრები დაიწყო 16 ოქტომბერს

ხაშმი

ბადიაური

კაკაბეთი

დიდი ჩაიღური

მანავი

თოხლიაური

უდაბნო

მზისგული

პატარძული

შეხვედრებზე დარიგდა პროექტის  
ფარგლებში დაბეჭდილი ბლოკნოტები,  
ფლაერები, კალმები.

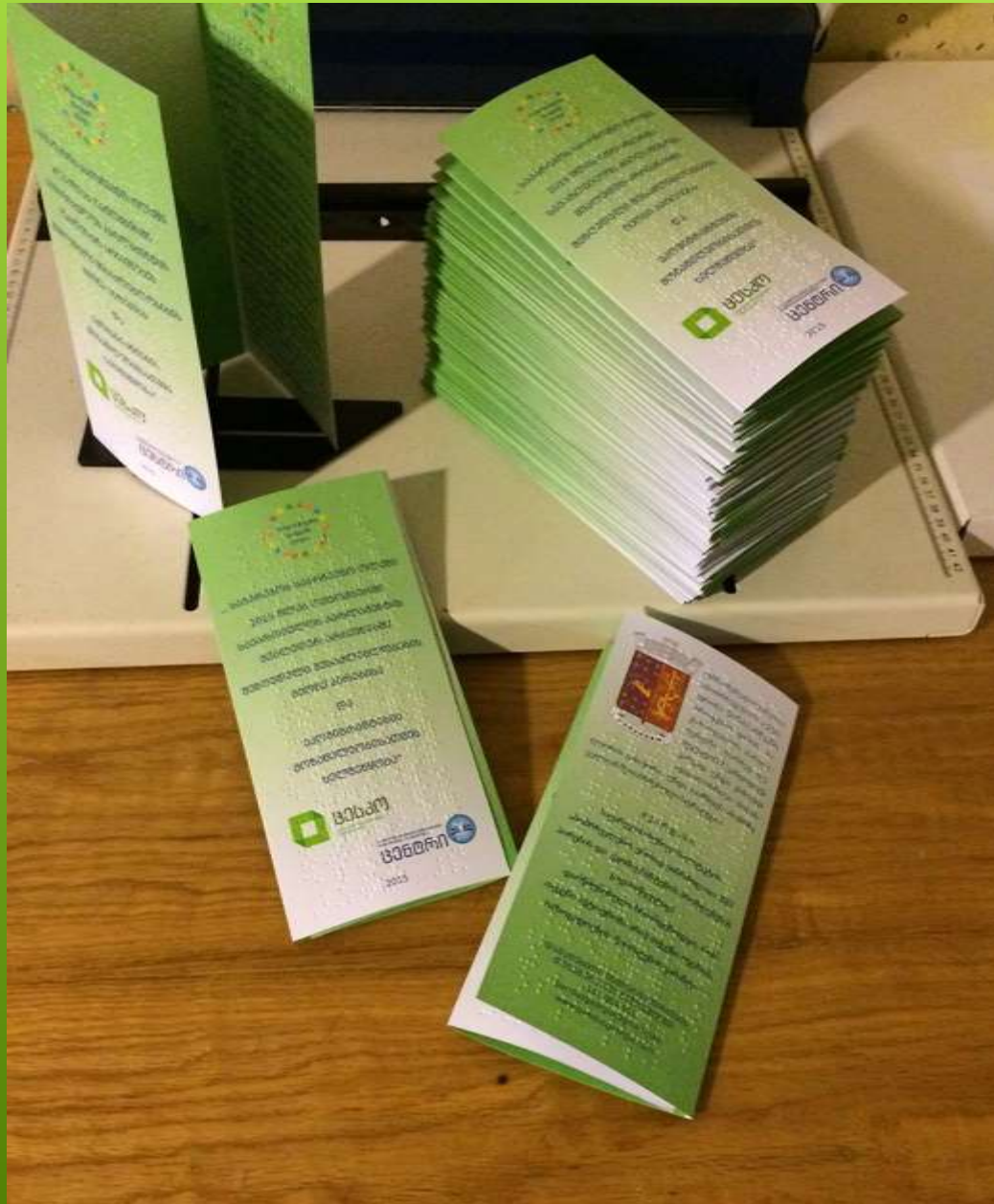

დაიბეჭდა და  
დარიგდა  
ფლავრები  
ბრაილის  
შრიფტით

# www.pandusgeorgia.com-ზე დაიღო საგარეჯოს ადაპტირებული საარჩევნო უბნები

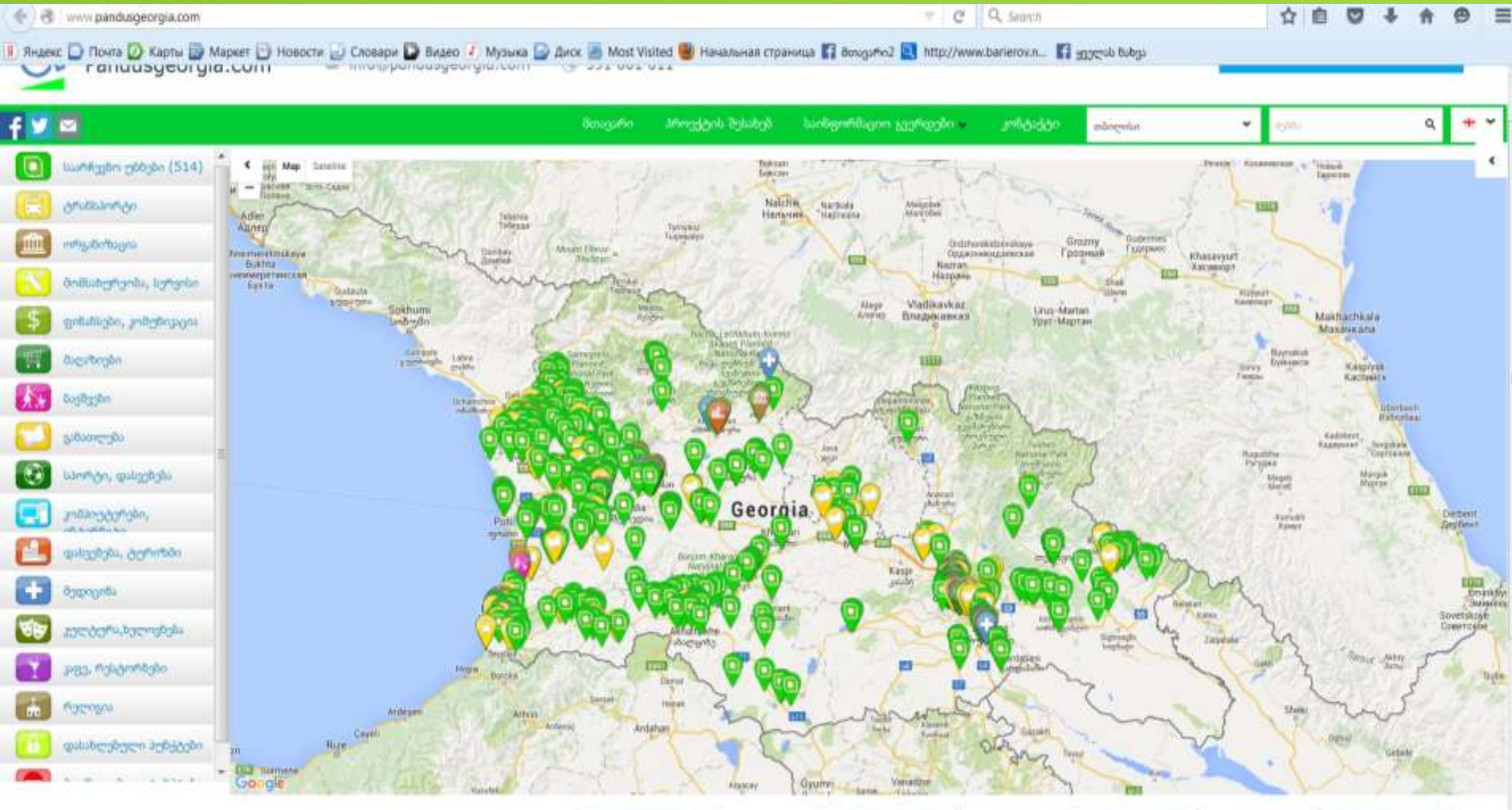

# იორმულალო

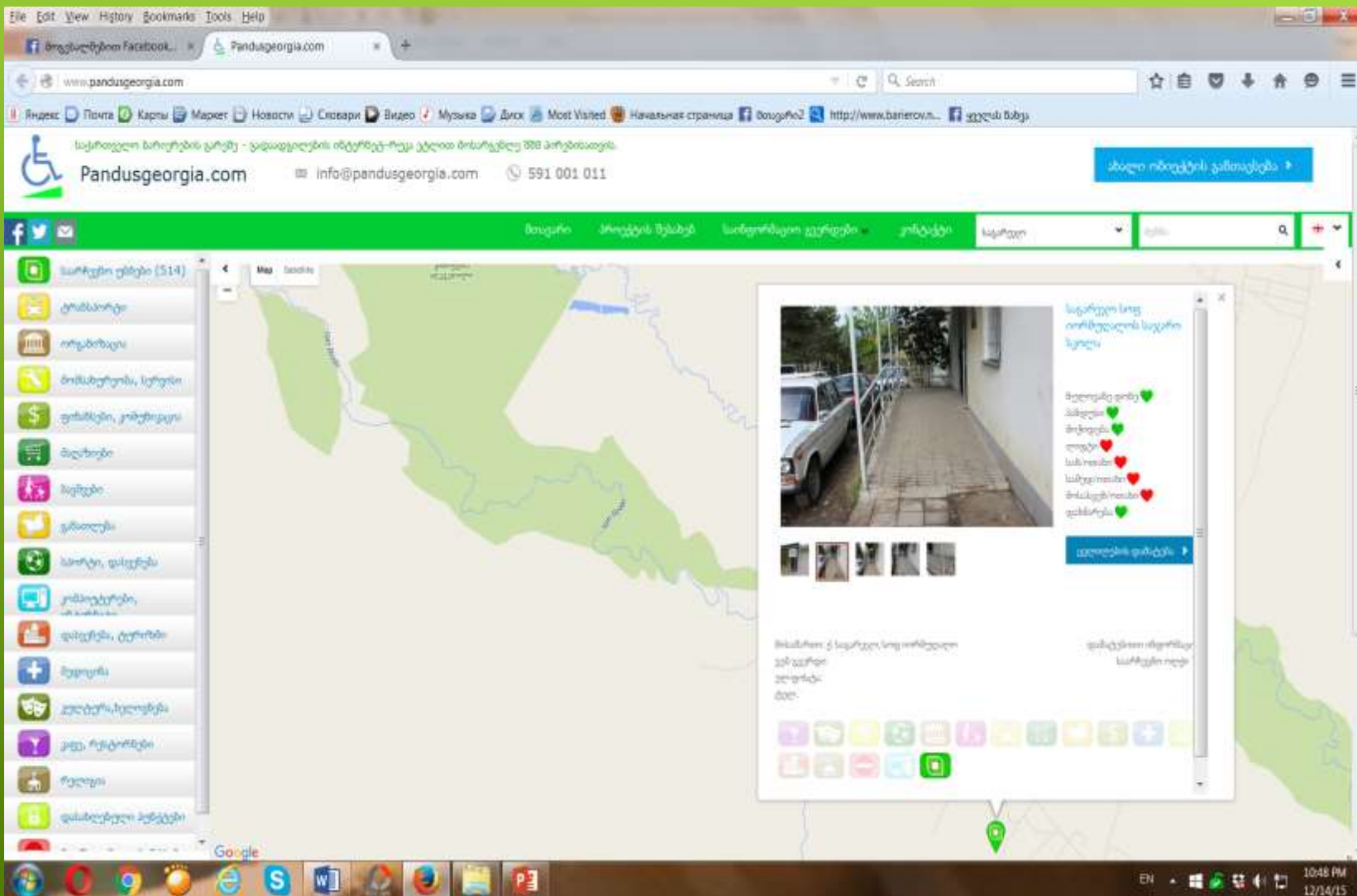

# თოხლიაური

# საგარეჯო

# გოორგიწმინდა

# საგარეჯო

# საგარეჯო

# პატარძელი

The main content area features a map of Georgia. A pop-up window is open over a location in the northwestern part of the country. The pop-up contains:

- A photograph of a modern, two-story building with a glass facade.
- The title: "საგარეო სოფ. პატარძელის საგარეო სკოლა" (Foreign village. Patardzeli village school).
- A list of statistics: "მელოვანე დილა" (Melovane Dila) with 2 green hearts, "მოჭიდეს" (Mochides) with 2 green hearts, "ლოდო" (Lodo) with 1 red heart, "სამოთხისი" (Samotkhisi) with 1 red heart, "სამეფლოთხისი" (Sameplokhisi) with 1 red heart, and "მონსაგენის თოხისი" (Monsageni Thokhisi) with 1 green heart.
- A blue button labeled "ველიტის დამატება" (Add village).
- Text at the bottom: "მისამართი: ქ. საგარეო სოფ. პატარძელი ვან ადრთი ქუჩის 11 კმ-ზე" (Address: Foreign village Patardzeli, Van Adrti Street 11 km) and "დამატებითი ინფორმაციისთვის იხილეთ" (For more information see).

The website footer includes a Windows taskbar with various application icons and a system tray showing the date and time as 10:43 PM on 12/14/15.

# მანავი

The main content area features a green navigation bar with categories like "მთავარი", "პროექტის შესახებ", "საინფორმაციო ჯვარედენი", and "კონტაქტი". Below this is a sidebar with various service icons and a main map area. The map shows the Sagarejo region with several location pins. A pop-up window displays the profile for "საგარეჯოს მუნიციპალიტეტის სოფელი მანავის საჯარო სკოლა" (Sagarejo Municipality, Village of Manavi Public School). The profile includes a photo of the school sign, a list of services with heart icons, and a "კვლევის დასაწყისი" button.

The school sign in the profile photo reads: "საგარეჯოს მუნიციპალიტეტის სოფელი მანავის საჯარო სკოლა" and "MINISTRY OF SCIENCE AND EDUCATION OF GEORGIA SAGAREJO REGION MANAVI PUBLIC SCHOOL".

The sidebar on the left contains the following services: საარსებო უბნები (515), ტრანსპორტი, ორგანიზაცია, მომსახურება, სერვისი, ფინანსები, კომუნიკაცია, მდებარეობა, მავშლები, ჯანდაცვა, სპორტი, დასვენება, კომპიუტერები, ინტერნეტი, დასვენება, ტურიზმი, მედიცინა, კულტურა, ხელოვნება.

The bottom of the screen shows the Windows taskbar with various application icons and the system clock displaying 7:23 AM on 12/23/15.

# ნინოწმინდა

The main content area features a map of Georgia with several location markers. A pop-up window is open over a specific location, titled "საერთო სოფ ნინოწმინდა საბავშვო ბაღი". The pop-up includes a photograph of a two-story building and a list of statistics:

- ბავშვები ითხოვენ: 3
- პატივსაცემი: 2
- პროექტი: 1
- სამსახური: 1
- სამეცნიერო: 1
- მოსახლეობის: 1
- დახმარება: 1

Below the statistics, there is a button labeled "ვეებგვერდის დახმარება". The map shows various regions and towns, with several green location markers indicating project sites. The bottom of the screen shows a Windows taskbar with various application icons and the system clock displaying "10:42 PM 12/14/15".

საგარეჯო, ნინოწმინდის საჯარო სკოლა

31 ოქტომბერს ჩვენ ჩავატარეთ  
მონიტორინგი და შევისწავლეთ  
**პროექტის ფარგლებში** საარჩევნო  
უბნების ადაპტირების საკითხი

ჩვენ შემოვიარეთ და გადავიღეთ

21 საარჩევნო უბანი

11 დასახლებულ პუნქტში

პანდუსი-0  
კაბინა-0  
ეტლით მოსარგებლე-0  
უსინათლო -0  
ლუპა -1  
ბრაილი -0  
სმენადაქავეითებული -0  
პორტატული კომპ-1  
გადასატანი ყუთით  
მოსარგებლე შშმ პირი-0

## ხაშმი

11

საგარეჯო

14

ხაშმის სასოფლო კულტ. სახლი სოფ.ხაშმი

პანდუსი-1  
კაბინა-  
ეტლით მოსარგებლე-1  
უსინათლო -0  
ლუპა -1  
ბრაილი -0  
სმენადაქავეითებული -0  
პორტატული კომპ-1  
გადასატანი ყუთით მოსარგებლე  
შშმ პირი-1 ეტლ

## პატარბეული

# პატარძეული

პანდუსი-1/2  
კაბინა-0  
ეტლით მოსარგებლე-1  
უსინათლო -0  
ლუპა -1  
ბრაილი -0  
სმენადაქავეითებული -0  
პორტატული კომპ-1  
გადასატანი ყუთით  
მოსარგებლე შშმ პირი-  
1ეტ/1უსინ

15

კულტ. სახლის  
შენობა

სოფ. პატარძეული, 45-ე  
ქ. N1

პანდუსი-1 უკან  
კაბინა-0  
ეტლით მოსარგებლე-0  
უსინათლო -0  
ლუპა -1  
ბრაილი -0  
სმენადაქავეითებული -  
0  
პორტატული კომპ-1  
გადასატანი ყუთით  
მოსარგებლე შშმ პირი-0

## ნინოწმინდა

18

საჯარო სკოლის შენობა

სოფ. ნინოწმინდა, მე-3 ქ. N2

პანდუსი-1/2  
კაბინა-0  
ეტლით მოსარგებლე-0  
უსინათლო -0  
ლუპა -1  
ბრაილი -0  
სმენადაქავეითებული -0  
პორტატული კომპ-1  
გადასატანი ყუთით  
მოსარგებლე შშმ პირი-0

## ნინოწმინდა

19

საბავშვო ბაღის შენობა

სოფ. ნინოწმინდა, 1-ლი ქ. N19

პანდუსი-0  
კაბინა-0  
ეტლით მოსარგებლე-1  
უსინათლო -1  
ლუპა -1  
ბრაილი -0  
სმენადაქავეითებული -0  
პორტატული კომპ-0  
გადასატანი ყუთით  
მოსარგებლე შშმ პირი-2  
ეტლ/მხ

## თოხლიაური

24

ადმინისტრაციული შენობა სოფ. თოხლიაური

პანდუსი-0  
კაბინა-0  
ეტლით მოსარგებლე-0  
უსინათლო -0  
ლუპა -1  
ბრაილი -0  
სმენადაქავეითებული -0  
პორტატული კომპ-1  
გადასატანი ყუთით მოსარგებლე  
შშმ პირი- 0

## მანავი

25

ყოფილი სკოლის შენობა

სოფ. მანავი 1-ლი ქუჩა N17

პანდუსი-1/2  
კაბინა-0  
ეტლით მოსარგებლე-0  
უსინათლო -1  
ლუპა -1  
ბრაილი -0  
სმენადაქავეითებული -0  
პორტატული კომპ-1  
გადასატანი ყუთით მოსარგებლე  
შშმ პირი- 1

## მანავი

26	საჯარო სკოლა	სოფ. მანავი მე-2 ქუჩა N 6ა
----	--------------	----------------------------

პანდუსი-0  
კაბინა-0  
ეტლით მოსარგებლე-0  
უსინათლო -0  
ლუპა -1  
ბრაილი -0  
სმენადაქავეითებული -0  
პორტატული კომპ-1  
გადასატანი ყუთით მოსარგებლე  
შშმ პირი- 0

## მანავი

27	საბაშო ბაღის შენობა	სოფ. მანავი მე-17 ქუჩა N 5
----	---------------------	----------------------------

პანდუსი-0  
კაბინა-0  
ეტლით მოსარგებლე-0  
უსინათლო -1  
ლუპა -1  
ბრაილი -0  
სმენადაქავეითებული -0  
პორტატული კომპ-1  
გადასატანი ყუთით მოსარგებლე  
შშმ პირი- 1

## დიდი ჩაილური

28	საჯარო სკოლის შენობა	სოფ. დიდი ჩაილური
----	----------------------	-------------------

პანდუსი-0  
კაბინა-0  
ეტლით მოსარგებლე-0  
უსინათლო -2  
ლუპა -1  
ბრაილი -0  
სმენადაქავეითებული -0  
პორტატული კომპ-1  
გადასატანი ყუთით მოსარგებლე  
შშმ პირი- 2

## კაკაბეთი

30

საკრებულოს შენობა

სოფ. კაკაბეთი მე-13 ქ. N11

პანდუსი-0  
კაბინა-0  
ეტლით მოსარგებლე-1  
უსინათლო -0  
ლუპა -1  
ბრაილი -0  
სმენადაქავეითებული -0  
პორტატული კომპ-1  
გადასატანი ყუთით მოსარგებლე  
შშმ პირი- 1

## კაკაბეთი

31

საჯარო სკოლის შენობა

სოფ. კაკაბეთი მე-3 ქ. N2

პანდუსი-0  
კაბინა-0  
ეტლით მოსარგებლე-1  
უსინათლო -1  
ლუპა -1  
ბრაილი -0  
სმენადაქავეითებული -1  
პორტატული კომპ-1  
გადასატანი ყუთით მოსარგებლე  
შშმ პირი- 3

ბადიაური

პანდუსი-0  
კაბინა-0  
ეტლით მოსარგებლე-0  
უსინათლო -0  
ლუპა -1  
ბრაილი -0  
სმენადაქავეითებული -0  
პორტატული კომპ-0  
გადასატანი ყუთით მოსარგებლე  
შშმ პირი- 0

## მზისგული

35	საკრებულოს შენობა	სოფ. მზისგული
----	-------------------	---------------

პანდუსი-1  
 კაბინა-0  
 ეტლით მოსარგებლე-0  
 უსინათლო -0  
 ლუპა -1  
 ბრაილი -0  
 სმენადაქავეითებული -0  
 პორტატული კომპ-1  
 გადასატანი ყუთით  
 მოსარგებლე შშმ პირი-0

7	N 4 საჯარო სკოლა	ქ.საგარეჯო, კოსტავას ქ. N1
---	------------------------	----------------------------------

პანდუსი-1  
 კაბინა-1  
 ეტლით მოსარგებლე-1  
 უსინათლო -0  
 ლუპა -1  
 ბრაილი -0  
 სმენადაქავეითებული  
 -0  
 პორტატული კომპ-1  
 გადასატანი ყუთით  
 მოსარგებლე შშმ პირი-  
 0

4

N 2 საჯ. სკოლა

ქ.საგარეჯო, დ.  
აღმაშენებლის ქ. N 19

პანდუსი-0  
კაბინა-0  
ეტლით მოსარგებლე-0  
უსინათლო -3  
ლუპა -1  
ბრაილი -0  
სმენადაქვეითებული -0  
პორტატული კომპ-1  
გადასატანი ყუთით  
მოსარგებლე შშმ პირი- 0

2

კომ. მეურ. ადმ. შენ.

ქ.საგარეჯო, ერეკლე II  
N  
68

პანდუსი-0  
კაბინა-0  
ეტლით მოსარგებლე-0  
უსინათლო -0  
ლუპა -1  
ბრაილი -0  
სმენადაქავეითებული -0  
პორტატული კომპ-1  
გადასატანი ყუთით  
მოსარგებლე შშმ პირი- 0

3

მოსწ. ახალგაზრდობის სახლი

ქ.საგარეჯო, ერეკლე II N13

პანდუსი-0  
კაბინა-0  
ეტლით მოსარგებლე-0  
უსინათლო -0  
ლუპა -1  
ბრაილი -0  
სმენადაქავეითებული -0  
პორტატული კომპ-1  
გადასატანი ყუთით  
მოსარგებლე შშმ პირი- 0

5

კულტ. სახლი

ქ.საგარეჯო, დ.  
აღმაშენებლის ქ. N 13

პანდუსი-2  
ადაპტირებული  
საპირფარეშო-2  
კაბინა-0ეტლით  
მოსარგებლე-0  
უსინათლო -0  
ლუპა -1  
ბრაილი -0  
სმენადაქავეითებული -  
პორტატული კომპ-1  
გადასატანი ყუთით  
მოსარგებლე შშმ პირი- 0

1

N 3 საჯარო სკოლა

ქ.საგარეჯო,  
ლეონიძის ქ. N1

პანდუსი-1  
 კაბინა-0  
 ეტლით მოსარგებლე-0  
 უსინათლო -0  
 ლუპა -1  
 ბრაილი -0  
 სმენადაქავეითებული -0  
 პორტატული კომპ-1  
 გადასატანი ყუთით  
 მოსარგებლე შშმ პირი- 0

37	საჯარო სკოლის შენობა	სოფ. უდაბნო
----	-------------------------	----------------

### 3 ნოემბერი

„საგარეგოს საარჩევნო ოლქები  
2015 წლის ოქტომბერში  
საქართველოს პარლამენტის  
შუალედურ არჩევნებში  
„შპმ პირებისა და ეკომგრანტების  
მონაწილეობისათვის ხელშეწყობა“

თბილისში გამართულ კონფერენციაზე სახელწოდებით “ადგილობრივი თვითმმართველობა – საუკეთესო პრაქტიკა 2015” ადგილობრივ თვითმმართველობაში საუკეთესო პრაქტიკისთვის საგარეჯოს მუნიციპალიტეტის გამგებელი გიორგი გზირიშვილი დაჯილდოვდა.

2015 წლის 13 დეკემბერი

GOVERNMENT  
PEOPLE  
ლი ქალაქი  
66 რაიონი  
71 MUNICIPALITIES  
CITY HALL DECENTRALIZATION  
გარეგნულ საზოგადოებას  
PETITIONING  
CONSTITUTION

ადგილობრივი თვითმმართველების  
საუკეთესო პრაქტიკა 2015  
LOCAL SELF-GOVERNMENT - BEST PRACTICES

საგარეჯოს მუნიციპალიტეტის გამგეობის ინკლუზიური პროგრამა „მუნიციპალიტეტში მცხოვრები შშმ პირების საცხოვრებელი პირობების გაუმჯობესება და მათთვის საზოგადოებრივ ცხოვრებაში ჩართულობის ხელშეწყობა“, იმ 10 საუკეთესო პროექტს შორის დასახელდა, რომელიც 2015 წელს თვითმმართველ ორგანოებში განხორციელდა.

აღნიშნული პროგრამის ფარგლებში:

- ▶ შეიქმნა მონაცემთა ბაზა.
- ▶ ბაზაში არსებული ინფორმაციის საფუძველზე გუნდის მიერ შესწავლილ იქნა შშმ პირების სხვადასხვა საჭიროებები.
- ▶ ჩამოყალიბდა მულტიდისციპლინური გუნდი.
- ▶ ყველა სამშენებლო პროექტის შეთანხმებისას მუნიციპალიტეტის მოთხოვნაა ადაპტირებული მისასვლელების გათვალისწინება.
- ▶ საავტომობილო გზების რეაბილიტაციის დროს გათვალისწინებულია ადაპტირებული გადასასვლელები.
- ▶ მოხდა საბავშვო ბაღების რეაბილიტაცია და ადაპტირება.
- ▶ შშმ ბავშვების ჩართულობის მიზნით მოეწყო ექსკურსია, ხოლო საგარეჯოს თოჯინების თეატრმა სპექტაკლი „ხუთკუნჭულა“ წარმოადგინა.

მიგვაჩნია, რომ მომავალშიც უწყვეტი  
ადვოკატირების პროცესი მოგვცემს  
საშუალებას ვიცხოვროთ  
დისკრიმინაციის გარეშე!

მადლობა  
ყურადღებებისათვის!

